



**HAYATA ve ÜNİVERSİTEYE
ÖNDE BAŞLAMAK İÇİN**

**BAHÇECİK MESLEKİ VE TEKNİK
ANADOLU LİSESİ**

**KOCAELİ / BAŞISKELE
BAHÇEÇİK MESLEKİ VE TEKNİK
ANADOLU LİSESİ**

BAHÇEÇİK MESLEKİ VE TEKNİK ANADOLU LİSESİ
2004

MİLLETLERARASI MİLLİ EĞİTİM BAKANLIĞI
T.C. MİLLÎ EĞİTİM BAKANLIĞI

“Özgürlük ve Bağımsızlık Benim Karakterimdir.”
K. Atatürk

**DEĞİŞİM
BİZİMLE BAŞLAR**

Misyonumuz
“Bugünün ve geleceğin ihtiyaçları içinde; milli ve manevi değerlere bağlı ve bu değerleri çağdaş düşüncelerle destekleyebilen ve serileştirebilen, teknolojiyi en iyi şekilde kullanabilecek mesleki bilgi, beceriye sahip, emeğe saygı duyan, fazileti, kendine güvenen nitelikli insan gücünü oluşturacak fertleri yetiştirmektedir.”

Vizyonumuz
“Sosyal ve kültürel alanda örnek, mesleki ve teknik alanda öncü, çağdaş ve dinamik bir eğitim kurumu olmak.”

SEYİHEN MAH. BİRİKAN CAD. NO 5 BAŞISKELE / KOCAELİ
İlçe Merkezine Uzaklık: 3 KM İl Merkezine Uzaklık: 8 KM

<http://bahcecikmeh.k12.tr>

0 (262) 343 42 62

[bahcecikmeh](https://www.facebook.com/bahcecikmeh)

[bahcecikmeh](https://www.instagram.com/bahcecikmeh)

**NİTELİKLİ MEZUNLAR ARASINDA
YER ALAMAK İÇİN**

BAHÇEÇİK MTAL
BAHÇEÇİK MTAL-2020

SUNU AKIŞI



1. BÖLÜM

- BAŞARI NEDİR?
- ÜNİVERSİTE NEDİR?



2.BÖLÜM

- MESLEK LİSESİ GİTSEM NE KAZANIRIM ?
- MESLEK LİSESİ NEDİR?



3.BÖLÜM

- BİZ KİMİZ?
- NEDEN BAHÇECİK MTAL?



HAYATINIZIN EN KRİTİK NOKTASINDASINIZ.



Bizim amacımız sizlerin;
kendiniz ve ülkemiz için en doğruyu
seçmenize yardımcı olmak...



MESLEK LİSELİYİM
GELECEĞİMİN SAHİBİYİM





➤ **MESLEKİ VE TEKNİK ANADOLU LİSESİ**

- **FEN LİSESİ**
- **SOSYAL BİLİMLER**
- **ANADOLU LİSESİ**
- **İMAM HATİP LİSESİ**



LGS DE DURUM NE?

MESLEK LİSELYİM
GELECEĞİMİN SAHİBİYİM

1 Milyon
800 Bin
Aday

126.510
Kontenjan

Nitelikli Okul
BAHÇECİK

1 Milyon
500 Bin Aday*

%7
Yerleşme
Oranı

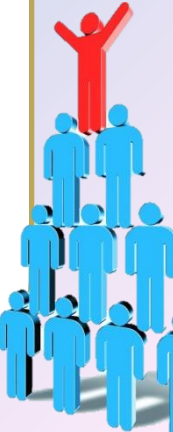

FEN LİSESİ

MESLEK LİSELİYİM
GELECEĞİMİN SAHİBİYİM

Okul Adı	Okul Türü	Kont.	2018 Yılı En Düşük Yüzdilik Dilim	2018 Yılı En Yüksek Yüzdilik Dilim
Kocaeli Fen Lisesi	Fen Lisesi	120	0,98	0,05
Muammer Dereli Fen Lisesi	Fen Lisesi	120	2,11	0,35
Yücel Boru Fen Lisesi	Fen Lisesi	120	3,15	0,33
Şehit Özcan Kan Fen Lisesi	Fen Lisesi	150	3,37	1
Gölcük Fen Lisesi	Fen Lisesi	150	4,41	1,89
Körfez Fen Lisesi	Fen Lisesi	150	5,1	1,21
Darıca Fen Lisesi	Fen Lisesi	120	5,56	2,34
15 Temmuz Şehitler Fen Lisesi	Fen Lisesi	120	5,86	0,91
Ortalama % Dilim		1050	3,8175	1,01

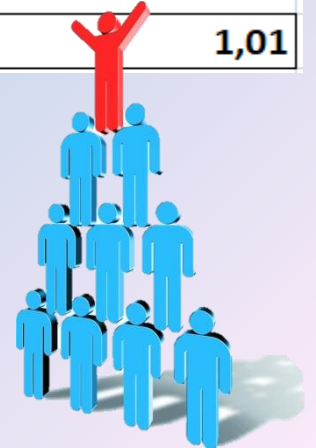

FEN LİSESİ

MESLEK LİSELİYİM
GELECEĞİMİN SAHİBİYİM

ADAY VE YERLEŞEME ORANLARI

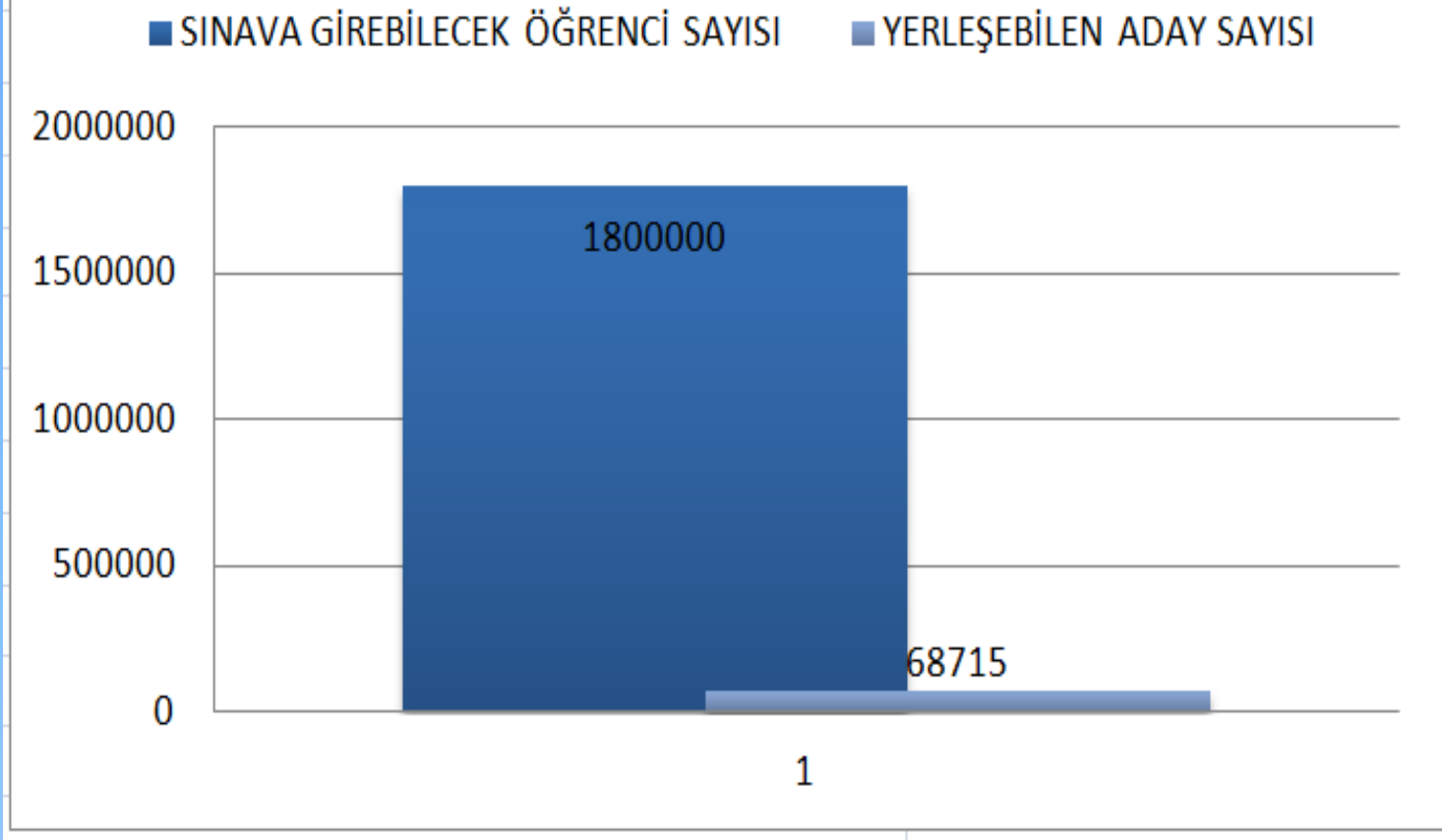

KOCAELİ DE FEN LİSELERİ

MESLEK LİSELYİM
GELECEĞİMİN SAHİBİYİM

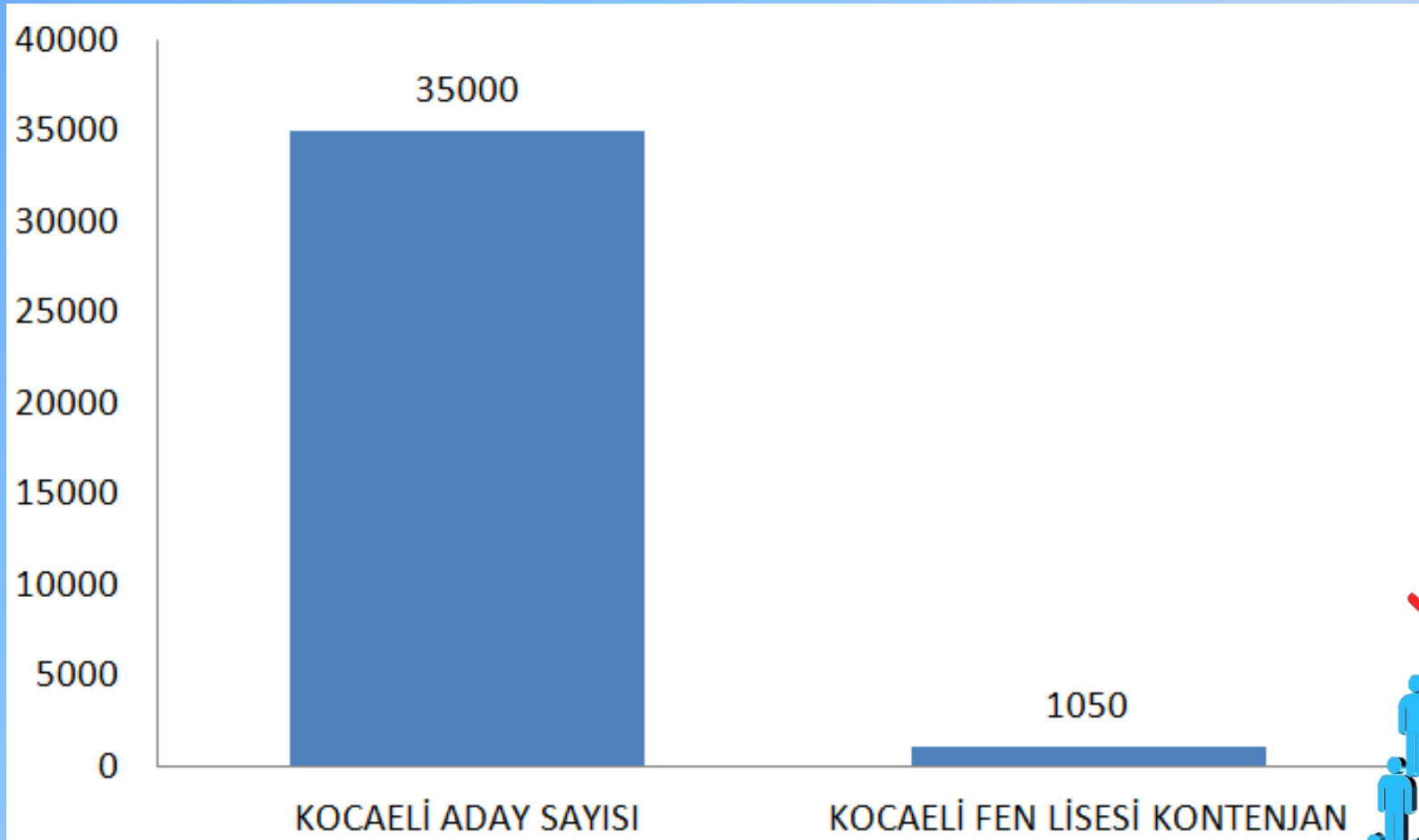



BAŞARILI OLAN FEN LİSESİ Mİ? FEN LİSESİNE GİDEN ÖĞRENCİLER Mİ?



- TEOG ta derece yaparak gelen, kaç öğrenci YGS de derece yaptı.
- Kaç öğrenciyi TIP FAKÜLTESİ kazandı.
- Kaç öğrencisini BOĞAZIÇI-ODTÜ-İTÜ-ANKARA SİYASAL-KOÇ-SABANCI ya yolladı.
- FARKI KİM OLUŞTURUYOR?**
- BİZDE UMUTSUZ DENEN ÖĞRENCİYİ İTÜ YE YERLEŞTİRDİK.**

BAŞARI NEDİR?

- ▣ **495 puan ile 393 puan aralığında fen Lisesi var.**
- ▣ **Bir çok Fen Lisesi Öğretmen bulamıyor.**



ÜNİVERSİTE

- ▣ Türkiye'de herkes masa başı iş istiyor.
- ▣ 30 milyon çalışanların 5,5 milyonu üniversite mezunu.
- ▣ Üniversitelerde masa başı iş bekleyen 8 milyon öğrenci var.

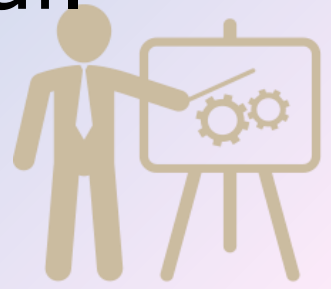

ODTÜ MEZUNİYET KORTEJİ

MESLEK LİSELİYİM
GELECEĞİMİN SAHİBİYİM



Gazetevatan.com » Gündem » Haber

16 nete hukuk 10.75'e mühendislik

01 Eylül 2018 Cumartesi - 2:30 | Son Güncelleme : 01 09 2018 - 2:30

Son 12 yılın aday ve kontenjan sayıları

	2006	2017	2018
ÖSYS'ye Başvuran Aday Sayıları	1.678.383	2.265.844	2.381.412
Önlisans Programlarının Kontenjanları	202.027	436.904	354.859
Lisans Programlarının Kontenjanları	200.128	473.767	484.631
Toplam Kontenjan Sayısı	402.155	910.671	839.490

Son 2 yıla göre kontenjanların durumu

	Toplam Kontenjan	Toplam Yerleşen	Boş Kalan Kontenjan	Doluluk Oranı
2017	910.671	696.288	214.430	96,76,45
2018	839.490	710.982	128.508	96,84,69

Boş kontenjanlar

	Önlisans	Lisans	Toplam
2017	163.562	50.821	214.383
2018	38.822	89,686	128.508

Kaç nete neresi kazanıldı?

Fakülte adı	Soru türü	Toplam soru	Net sayısı	Soru türü	Toplam soru	Net sayısı
Tip Fakültesi	Matematik	40	22,75	Fen Bilimleri	40	22
Hukuk Fakültesi	Matematik	40	4,25	Türk Dil Ed.	40	11,75
Makine Müh.	Matematik	40	5,75	Fen Bilimleri	40	5





**MİLLİ EĞİTİM BAKANI
ZİYA SELÇUK**

"Diplomaların
önemsizleştiği bir döneme
doğru gidiyoruz"



PEKİ MEZUN OLUNCA EN KOLAY İŞ BULAN KİM

- ▣ Mezunlarının iş bulmada en yüksek oranla

Mühendislik/Teknoloji
Fakülteleri

- ▣ Biz sizleri Türkiye'nin en iyi mühendis adayları olarak yetiştirmek istiyoruz.



MESLEK LİSELİYİM
GELECEĞİMİN SAHİBİYİM



İSTEYEN
VE ÇALIŞAN
ÖĞRENCİLERİMİZE

HEM
İŞ

HEMDE
ÜNİVERSİTE

GELECEĞİ
KAZANDIRIYORUZ



MESLEK LİSELYİM
GELECEĞİMİN SAHİBİYİM



MESLEK LİSESİ MEZUNU ÜNLÜLER

8. SINIF



MESLEK LİSELİYİM
GELECEĞİMİN SAHİBİYİM



Üniversiteye gitmezseniz ne olur?

- EK KONTENJAN PUAN AVANTAJI
- İŞ YERİ AÇMA BELGESİ
- ARA ELEMAN DEĞİL, ARANAN ELEMAN.
- BUGÜN TEKNİSYEN,
YARIN PATRON YAPIYORUZ.
- USTALIK BELGESİ



TÜRKİYE



© Flickr /

ASD Başkanı Sarıbekir: Üniversiteye gidip 2-3 bin TL'ye razı oluyorlar, 6 bin TL'ye ara eleman bulamıyoruz

**MESLEK LİSELYİM
GELECEĞİMİN SAHİBİYİM**





İlk kez bir meslek lisesi 0,46'lık dilimden öğrenci aldı

Bu yılın başında, MEB ile ASELSAN arasında savunma sanayisine nitelikli eleman yetiştirmek amacıyla imzalanan protokol kapsamında bu alandaki ilk mesleki ve teknik Anadolu lisesi kurulmuştu. ASELSAN Mesleki ve Teknik Anadolu Lisesinde 60 öğrencinin eğitim göreceği elektrik-elektronik teknolojisi alanına 0,46'lık yüzdeler dilimden öğrenci alındı. Böylece ilk defa bir mesleki ve teknik Anadolu lisesine yüzde 1'lik dilimden öğrenci girdi.



Haberi Kopyala

22 Temmuz 2019 16:12





MESLEK LİSESİ

Pratik zeka

Mesleki ve el becerisi

Mezun olunca iş bulmada kolaylık

Üniversitede ek kontenjan

Anadolu / Meslek Lisesi ayrımı kalmadı.

4. Sınıfta para / deneyim kazanma

NİTELİKLİ OKUL



Elektronik
Alanı
mezununda
daha iyi **Bio**
Tıpçı mı
olur?

Bilgisayar
Alanından
Mezun **Avukat**
Yeni dünyaya
daha çözüm
bulmaz mı?



İnşaat
Alanından
Mezun **Mimar**
daha yetenekli
değil midir?

Çocuk Gelişimi
mezunundan
daha iyi **Çocuk**
Edebiyatçısı mı
olur?



**BENİM
NE İŞİM VAR
MESLEK
LİSESİNDE**



MESLEK LİSELYİM
GELECEĞİMİN SAHİBİYİM

8. SINIF

PEKİ Neden Biz?





SANAT SOKAĐI

MESLEK LİSELİYİM
GELECEĐİMİN SAHİBİYİM



BAHÇECİK MTAL-2020



KÜTÜPHANE

MESLEK LİSELİYİM
GELECEĞİMİN SAHİBİYİM



BAHÇECİK MTAL-2020

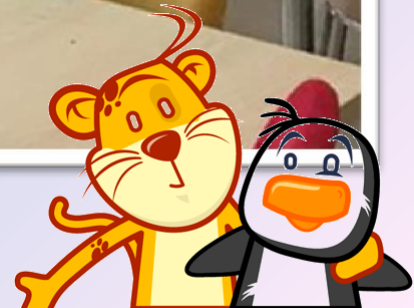

EDEBİYAT SOKAĞI

MESLEK LİSELİYİM
GELECEĞİMİN SAHİBİYİM

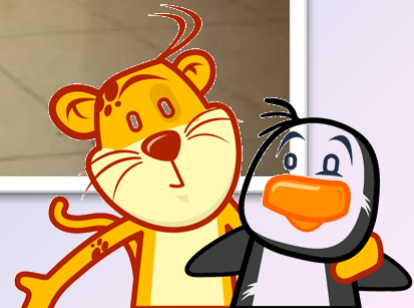

ENGLISH CORNER

MESLEK LİSELİYİM
GELECEĞİMİN SAHİBİYİM

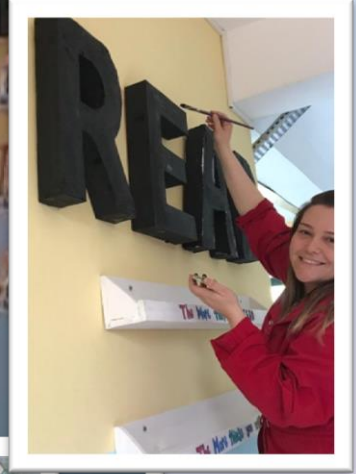



ROBOT/
ARDUNİO

ANDROID/
WEB
TASARIM



Uluslararası
Firmalarla
Anlaşım

Enduline®

ALANLARIMIZ



30BİN^2
ALANDA
TEK ALAN

İlimizdeki
Tek Alan

BİLİŞİM TEKNOLOJİLERİ ALANI



ALAN / MESLEKİ ALT DALLARIMIZ

Web Programcılığı / Veri Tabanı Dalı

ALANIMIZA AİT VERİLER

5 öğretmen mevcuttur.

4 yıl içerisinde alanımıza kazandırılanlar:

4 yeni bilgisayar sınıfı

2 sunucu sistemi

60 öğrenci clienti

5 alan içi 17 işlemcili öğretmen bilgisayarları ve yeni fiziki alanlar

4 YILLIK

Teknoloji Fakültesi Lisans Programları
Öncelikli Yerleştirilecekleri Alanlar

Adli Bilişim Mühendisliği
Bilgisayar Mühendisliği
Bilişim Sistemleri Mühendisliği
Biyomedikal Mühendisliği
Elektrik-Elektronik Mühendisliği

4 YILLIK

Ek Puan Aldıkları Lisans Programları

Basım Teknolojileri
Bilgisayar Teknolojisi ve Bilişim Sistemleri
Bilgisayar ve Öğretim Teknolojileri Öğretmenliği
İşletme Bilgi Yönetimi
Yönetim Bilişim Sistemleri

2 YILLIK

Ek Puan Aldıkları Ön Lisans Programları

Basım ve Yayın Teknolojileri
Basın ve Yayıncılık
Bilgi Güvenliği Teknolojisi
Bilgisayar Operatörlüğü
Bilgisayar Programcılığı
Bilgisayar Teknolojisi
Bilgi Yönetimi

Coğrafi Bilgi Sistemleri
Görsel İletişim
Grafik Tasarımı
İnternet ve Ağ Teknolojileri
Mobil Teknolojileri
Sağlık Bilgi Sistemleri Teknikerliği
Sahne ve Gösteri Sanatları Teknolojisi
Web Tasarımı ve Kodlama



İNŞAAT TEKNOLOJİLERİ ALANI

ALAN / MESLEKİ ALT DALLARIMIZ

Mimari Proje Çizim / Yapıda Yalıtım / Statik Proje Çizim / Beton, Zemin Asfalt Dalı

ALANIMIZA AİT VERİLER

7 öğretmen mevcuttur.

4 yıl içerisinde alanımıza kazandırılanlar:

4 yeni inşaat uygulama atölyesi,

2 adet Autocad ve Netcad uygulamaları için mimari çizim atölyesi,

30 adet i7 işlemcili öğrenci bilgisayar,

45 adet i7 işlemcili, 22" ekranlı öğrenci bilgisayar

Öndüline firması ile işbirliği yapıp yalıtım ve beton dalları ile bu alanların atölyeleri

4 YILLIK

Teknoloji Fakültesi Lisans Programları
Öncelikli Yerleştirilecekleri Alanlar

4 YILLIK

Ek Puan Aldıkları Lisans Programları

İnşaat Mühendisliği

İş Sağlığı ve Güvenliği

2 YILLIK

Ek Puan Aldıkları Ön Lisans Programları

Beton Teknolojisi

Doğalgaz ve Tesisatı Teknolojisi

Doğal Yapı Taşları Teknolojisi

Gaz ve Tesisatı Teknolojisi

Geoteknik

Harita ve Kadastro

İç Mekân Tasarımı

İnşaat Teknolojisi

İş Sağlığı ve Güvenliği

Maden Teknolojisi

Mimari Restorasyon

Raylı Sistemler Yol Teknolojisi

Sondaj Teknolojisi

Sulama Teknolojisi

Ulaştırma ve Trafik Hizmetleri

Yapı Denetimi

Yapı Ressamlığı

HARİTA TAPU KADASTRO

Ülkemizde 20 adet bulunan Harita-Tapu-Kadastro alanından biri.
Kocaeli'deki TEK alan.

ALAN / MESLEKİ ALT DALLARIMIZ

Haritacılık Dalı / Kadastro Dalı

ALANIMIZA AİT VERİLER

3 öğretmen mevcuttur.

4 yıl süresi içerisinde alanımıza kazandırılanlar:

2 yeni harita uygulama atölyesi,

2 adet Autocad ve Netcad uygulamaları için coğrafi konumlandırma atölyesi,

30 adet i7 işlemcili öğrenci bilgisayarları

En son teknolojiyle üretilen GPS cihazı, Total Station cihazı, Nivo cihazı

30 Tane 3. Nesil Bilgisayar

Kocaeli Büyükşehir Belediyesi ve Başiskele Belediyesi ile işbirliği yapılp alanla ilgili GPS,

Total Station ve Nivo cihazları

Alanımızla ilgili Harita ve Geomatik Mühendisliği yerleştirmeleri yapılmaktadır.

4 YILLIK

Teknoloji Fakültesi Lisans Programları Öncelikli
Yerleştirilecekleri Alanlar

İnşaat Mühendisliği

4 YILLIK

Ek Puan Aldıkları Lisans Programları

Tapu Kadastro

2 YILLIK

Ek Puan Aldıkları Ön Lisans Programları

Coğrafi Bilgi Sistemleri

Harita ve Kadastro

Tapu ve Kadastro

ÇOCUK GELİŞİMİ VE EĞİTİMİ ALANI

ALAN / MESLEKİ ALT DALLARIMIZ

Erken Çocukluk Eğitimi Dalı

ALANIMIZA AİT VERİLER

Alanımız ilimiz ve bölgemizdeki anaokullarındaki ihtiyacın büyük bir kısmını karşılıyor.
4 Öğretmen mevcuttur.

4 yıl içinde alanımıza kazandırılanlar:

Oyuncak Yapımı, Drama ve Etkinlik Uygulama Atölyeleri

Okul öncesi ihtiyacın artması doğrultusunda uygulama sınıfları yapıldı ve kontenjanlar artırıldı.



30.000 m² lik alandaki tek Çocuk Gelişimi ve Eğitimi Alanı

Kocaeli ilinde bulunan yüzlerce anasını ve bu okullardaki miniklere Çocuk Gelişimi ve Eğitimi Uzmanı yetiştiriyoruz.

4 YILLIK

Ek Puan Aldıkları Lisans Programları

Çocuk Gelişimi ve Eğitimi
Okul Öncesi Öğretmenliği

2 YILLIK

Ek Puan Aldıkları Ön Lisans Programları

Çocuk Gelişimi
Çocuk Koruma ve Bakım Hizmetleri
Sosyal Hizmetler



ELEKTRİK ELEKTRONİK TEKNOLOJİLERİ ALANI

ALAN / MESLEKİ ALT DALLARIMIZ

Endüstriyel Bakım Onarım / Görüntü ve Ses Sistemleri / Haberleşme Sistemleri Dalı

ALANIMIZA AİT VERİLER

5 Öğretmen mevcuttur.

4 yıl içinde alanımıza kazandırılanlar:

16 Öğrenci Bilgisayarı

Robotik Kol / Dokunmatik Panel / Mini Sumo/ Robot uygulamaları

PLC (Siemens) Deney Setleri / Otomasyon (Siemens) Deney Setleri

PLC uygulama sınıfı, 3D yazıcı, bilgisayar sınıfı, robot atölyesi ve yeni fiziki alanlar

4 YILLIK

Teknoloji Fakültesi Lisans Programları
Öncelikli Yerleştirilecekleri Alanlar

Adli Bilişim Mühendisliği
Bilgisayar Mühendisliği
Bilişim Sistemleri Mühendisliği
Biyomedikal Mühendisliği
Elektrik-Elektronik Mühendisliği
Endüstriyel Tasarım Mühendisliği
Enerji Sistemleri Mühendisliği
İmalat Mühendisliği
Mekatronik Mühendisliği

4 YILLIK

Ek Puan Aldıkları Lisans Programları

Havacılık Elektrik ve Elektronik
İş Sağlığı ve Güvenliği
Uçak Elektrik-Elektronik



MESLEK LİSELİYİM GELECEĞİMİN SAHİBİYİM

Total Station cihazı ile
bina, arazi ölçümleri yaparım ve
gerekli hesaplamaları
Net-Cad programında
çizer ve hesaplarım.



Okulumuzda bütün
teknolojik imkânlar var.
Örneğin GPS cihazı var ve
bu cihazı etkin
kullanabiliyoruz.



Nivo cihazı ile alt yapı,
inşaat ve yol işlerimde
ölçümleri yaparım
ve gerekli hesaplamaları
Net-Cad programında
çizer ve hesaplarım.



Merhaba ben Serhat.
Ben alanımda Bina Statiğini öğreniyorum

İnşaat Mühendisi olacağım.

Merhaba ben Nurhan.
Ben alanımda Ev Projesi çiziyorum;

Mimar Olacağım.



Merhaba ben Selin.
Ses, su ve hava yalıtımını ben yapabilirim.

İnşaat Mühendisi
olacağım.

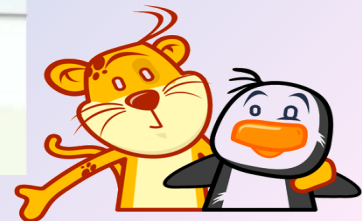

Merhaba ben Süleyman
Adobe Dreamweaver, Ajax, MVC, SQL,
CSS, PHP programlarını kullanarak
Alışveriş Sitesi Yaptım.



Merhaba ben Duygu
Adobe Fireworks, Flash, Photoshop
programlarını kullanarak
Araba Yarışı Oyunu Yaptım.



Merhaba ben Emirhan
Bilişim aygıtlarını tamir eder, toplarım.
İşletim sistemlerini kurar,
düzenlerim ve ağ kurarım.
Bilişim Uzmanıyım.



MINİ SUMO



İstanbul Teknik
Üniversitesi Robot
Yarışmaları dâhil 15
"Türkiye Birinciliğim"
var.

MİKRO SUMO



İstanbul Teknik
Üniversitesi Robot
Yarışmaları dâhil 5
"Türkiye Birinciliğim"
var.

YANGIN SÖNDÜREN



Yıldız Teknik
Üniversitesi'nde
"Türkiye Birinciliğim"
var.

ARAZİ ROBOTU



Okan Üniversitesi'nde
"Türkiye İkinciliğim"
var.

LABİRENT ÇÖZEN



Otomatik evi
süpürürüm.
Türkiye'deki
yarışmalarda da
dereceler alırım.

NANO SUMO



Avrupa'da yarışma
başladı.
Ülkemizde de
yarışmalar başladı
birinciliğe talibim.



GÜREŞ AVRUPA ÜÇÜNCÜLÜĞÜ

MESLEK LİSELİYİM
GELECEĞİMİN SAHİBİYİM

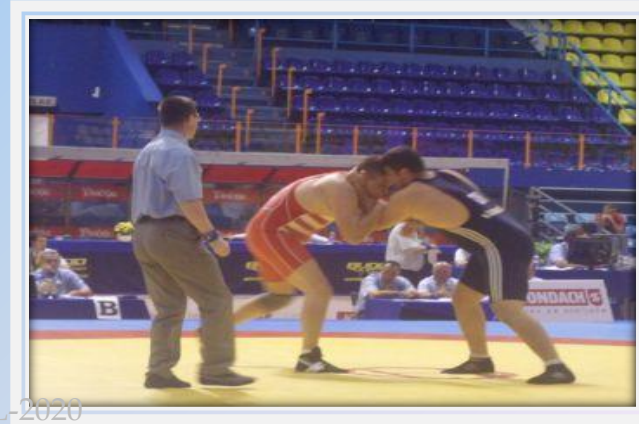
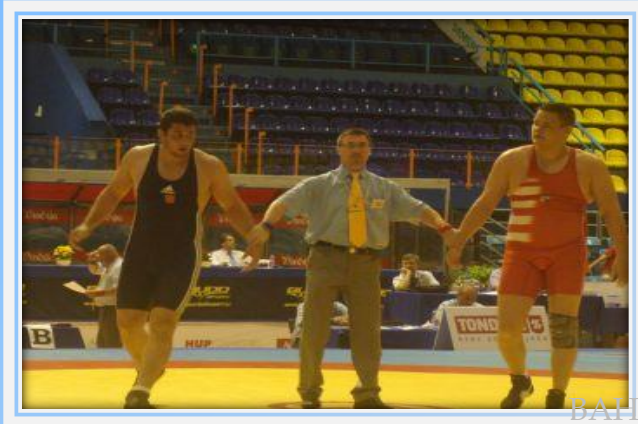

ROBOT TÜRKİYE BİRİNCİLİĞİ

MESLEK LİSELİYİM
GELECEĞİMİN SAHİBİYİM



VOLEYBOL İL VE BÖLGE BİRİNCİLİĞİ TÜRKİYE DOKUZUNCULUĞU

MESLEK LİSELİYİM
GELECEĞİMİN SAHİBİYİM



BAIÇEÇİK METAL-2020



İstiklal Marşı Okumada Birinciliği

2015



2016



2017-2018 İlçe Birinciliği

MESLEK LİSELİYİM
GELECEĞİMİN SAHİBİYİM



Oryantiring İl Birinciliği



Tiyatro İl İkinciliği





SPORDA DERECELERİMİZ

- JUDO İL BİRİNCİLİĞİ
- JUDO KIZLAR İL İKİNCİLİĞİ
- KARATE İL BİRİNCİLİĞİ
- FUTSAL İLÇE BİRİNCİLİĞİ
- AYAK TENİSİ İLÇE ÜÇÜNCÜLÜĞÜ
- KROS ATLETİZM İLÇE BİRİNCİLİĞİ
- HALK OKYUNLARI İL İKİNCİLİĞİ
- MASA TENİSİ İLÇE ÜÇÜNCÜLÜĞÜ



BELGELERİMİZ

- ❖ Kalite Yönetim Sisteminin ISO 9001:2015
- ❖ İş Sağlığı ve Güvenliği Yönetim Sisteminin OHSAS 18001:2007
- ❖ Çevre Yönetim Sisteminin ISO 14001:2015
- ❖ Beslenme Dostu Okul
- ❖ Beyaz Bayrak
- ❖ Güvenli Okul



PROJELERİMİZ VE GEZİLERİMİZ..

MESLEK LİSELİYİM
GELECEĞİMİN SAHİBİYİM



670 öğrenci ile
2000 kişilik
Geziler Yaptık..





Öğrencilerimiz

- ✓ Öğrenim sürecinde firmalarla yakın ilişki kurarak okurken iş hayatını öğrenirler.
- ✓ Staj süresince hastalık, iş hastalıkları ve meslek hastalıklarına karşı sigortalıdırlar.
- ✓ Askeri ve Polis Okullarına kontenjan avantajı.



DOĞRU BİLİNEREN YANLIŞLAR.





Meslek Lisesi Erkek ağırlıklı bir okul.



Okulumuzda 350 erkek,250 kız öğrenci var.
Diğer Meslek lisesine göre kız öğrencilerimiz çok ve kızlar bu durumdan şikayetçi.
Kız ve Erkek ayrı mescitlerimiz var.





Meslek Lisesinde ,Genel Kültür dersleri daha az.



- Sözel bölümden daha fazla Matematik,
- Sayısal bölümünden daha fazla Edebiyat
- Eşit Ağırlıkla ise aynı ders saati ile öğretiyoruz.
- Nitelikli sınıfımız **Fen Lisesi** ile aynı ders saatinde genel kültür derslerini alıyor.





Meslek Lisesinin ortamı kötü



- Okulumuz güvenli proje okulu .
- Okulumuzun erkek tuvaletinde sigara içilmez.
- Sorunlu öğrencileri yolluyoruz.
- Okulumuzun arkasında polis merkezi var.
- 50 kamera (ccvd)
- 8 adet Mobese kamerası



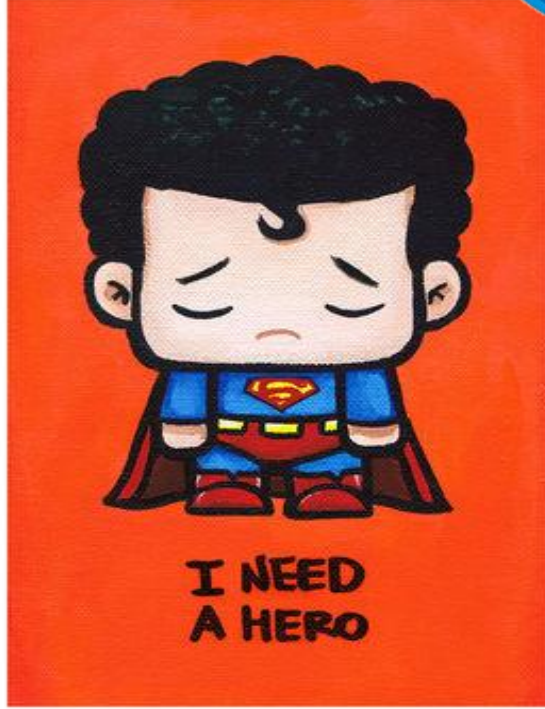

**HAYATINIZA
KİM
KARAR
VERECEK ?
SİZ Mİ?
RAP Mİ?**

BAHÇECİK MTAL

BİRLİKTE KAZANACAĞIZ.





- Sunu bilgilendirme amaçlı sunuyu yapana göre hazırlanmıştır.
- Sunu özü itibari ile ilgi çekmek için hazırlanmış ve bilgilendirme sunuyu sunan tarafından verilmektedir.
- Sunu ile ilgi görüş ve istekleriniz için lütfen aşağıdaki iletişim araçlarını kullanınız.



bahcecikmtal



262 34 262 34



bahcecikmtal



bahcecikeml.meb.k12.tr



bahcecikeml@gmail.com



Seymen Mah./Başiskele/KOCAELİ